

S01.5 - Gérer les flux financiers

Pilote : Directrice Administration & Finances

Surveiller et optimiser les flux financiers de l'entreprise pour assurer une gestion budgétaire efficace et la disponibilité des fonds. Ce sous-processus permet de maintenir la stabilité financière, de garantir la rentabilité et de soutenir les décisions stratégiques.

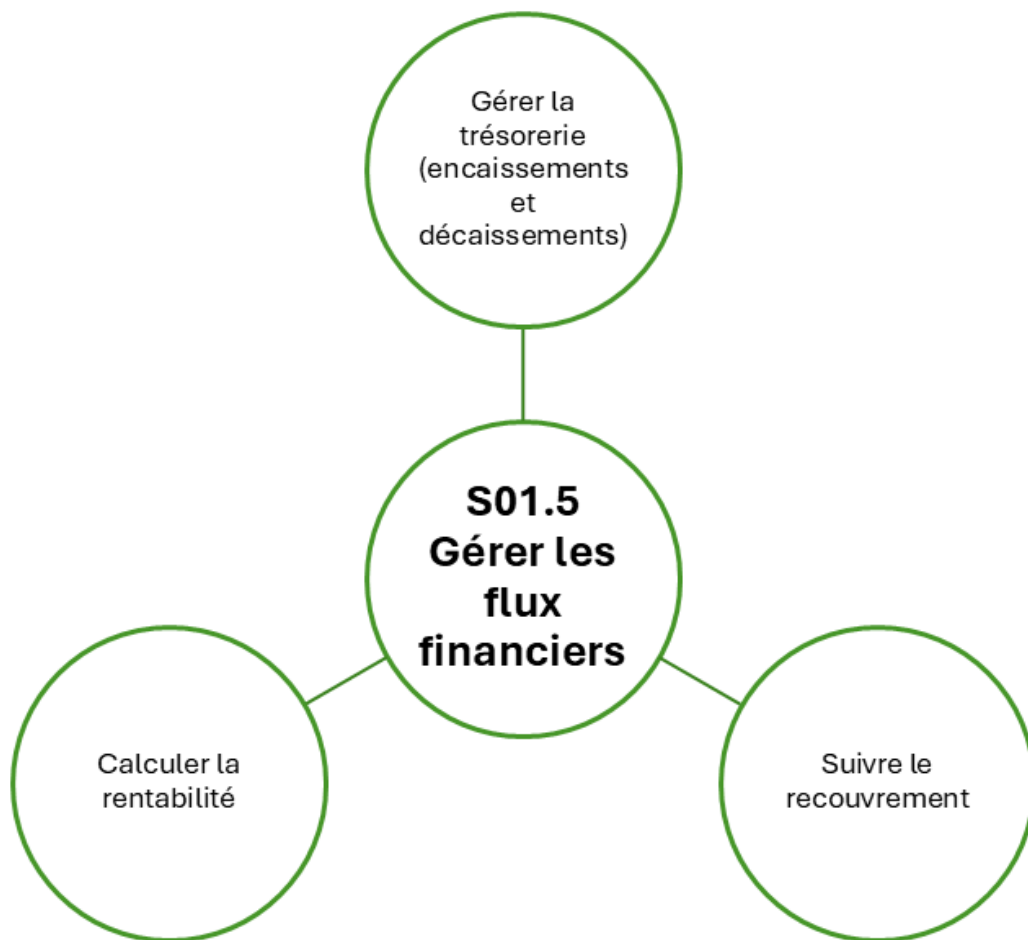

Acteurs.....	1
S01-P14 - Relance papier	2

Acteurs

- Directrice Administration & Finances

S01-P14 - Relance papier

Responsable : Directrice Administration & Finances

Recouvrement client

	Procédure spécifique		N° du document S01-P14-F
Processus concerné : S01	PROCEDURE DE RECOUVREMENT CLIENTS		Référentiel : Interne
Rédacteur : Frédérique Jingeaud	Approbateur : Bruno Marguerin	Date de création 21/01/2013	Mise à jour : 22/05/2023

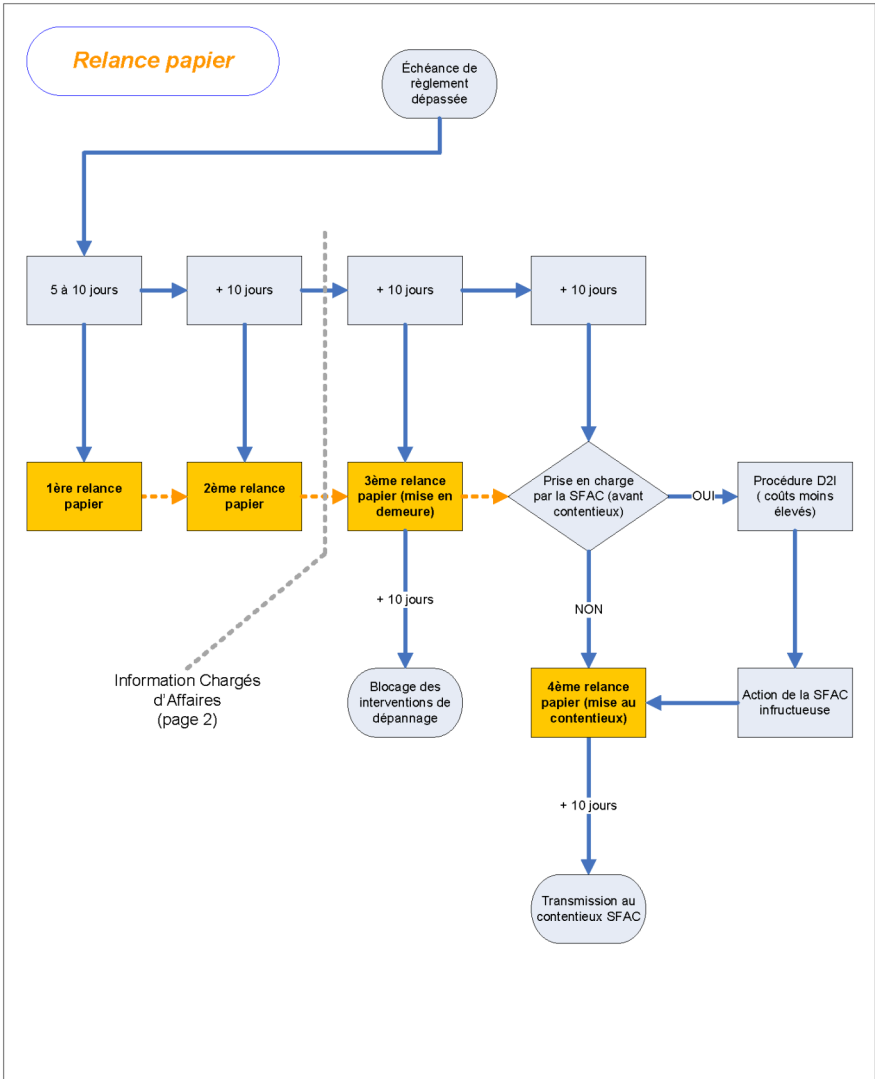

Acteurs

- Directrice Administration & Finances